

Automatiseer je autorisatie



AGENDA

- Autorisatie 1.0 t.o.v. 2.0
- Organigram
- Autorisatiegroepen
- Selecties
- Autorisatie en inzicht

- Filter autorisatie
- Vertrouwelijke dossieritems

Autorisatie 1.0 v.s. autorisatie 2.0





Onderhoud groepen | Onderhoud gebruikers

Gebruikersgroep 64 Regels

Grp.	Gebruikersgroep	Vullen op basis van	Toelichting
Eigen	Eigen groep	Selectie	
iedereen	Alle Profit gebruikers	Systeem	
PR-001	Functioneel applicatiebeheer (Profit)	Handmatig	De functioneel applicatiebeheerder heeft beschikking over alle functionaliteiten
PR-003	Sitebeheer (Profit)	Handmatig	Gebruikers in deze autorisatierol krijgen rechten op sitebeheer. Hierdoor kun je pagina's in zowel InSite als OutSite inhoudelijk bewerken.
PR-004	Documentbeheer (Profit)	Handmatig	Gebruikers in deze autorisatierol hebben rechten om documentsjablonen te ontwerpen. Deze autorisatierol bepaalt daarmee de beschikbare documentsjablonen en wie deze kan wijzigen.
PR-005	Workflowmanagement (Profit)	Handmatig	Het komt geregeld voor dat een workflow ergens blijft hangen. Bijvoorbeeld wanneer een gebruiker een workflow start. Deze autorisatierol geeft de mogelijkheid om de workflow te verwijderen.
PR-006	Externe toegang: connector gebruikers (Profit)	Handmatig	Om gebruik te kunnen maken van een connector in Profit moet je een gebruiker toevoegen aan de connector. In een app connector regel je welke connectoren aangesproken mogen worden. Deze gebruikersgroep is daarvoor alvast voor je aangemaakt, maar geeft inhoudelijke rechten op de connectoren.
PR-007	Prijzen/tarieven (Profit)	Functie	Gebruikers in deze autorisatierol hebben rechten om in alle modules de prijzen te beheren.
PR-008	Facturatie (Profit)	Functie	Gebruikers in deze autorisatierol kunnen vanuit iedere module factureren. Denk aan de facturen van de afdelingen. Financieel.
PR-009	Externe toegang: partnerkoppeling (Profit)	Handmatig	Om te kunnen koppelen met een externe partner, hebben gebruikers van deze autorisatierol de mogelijkheid om de koppeling te maken. Ze kunnen hiervoor ook vrije tabellen onderhouden.
PR-010	Facturatie applicatiebeheer (Profit)	Functie	Gebruikers in deze autorisatierol zijn verantwoordelijk voor de inrichting van de facturatie applicatie. Onder de inrichting valt het inrichten van de facturatie applicatie.
PR-051	Cursusmanagement (Profit)	Functie	Gebruikers in deze autorisatierol hebben alle rechten omtrent Cursusmanagement. Hierdoor kun je evenementen aanmaken, deelnemers inplannen voor een cursus, cursussen beheren en de cursus Intelligence beschikbaar voor deze rol.
PR-052	Relatiebeheer (Profit)	Functie	Een relatiebeheerder heeft rechten op alle bestaande relaties en prospects. Daarnaast heeft deze rol de mogelijkheid om relaties te verwijderen. In InSite is het dashboard Forecast beschikbaar voor deze rol.
PR-053	Campagnes (Profit)	Functie	Gebruikers in deze autorisatierol hebben de rechten om campagnes volledig te beheren. Dit omvat het aanmaken van campagnes, het beheren van de campagne en het verwijderen van campagnes.
PR-101	Financieel applicatiebeheer (Profit)	Functie	De financieel applicatiebeheerder beheert alle inrichting met betrekking tot de financiële applicatie. Met deze autorisatierol heb je ook rechten om de structuur van de financiële applicatie te beheren.
PR-102	Controlling (Profit)	Functie	Gebruikers in deze autorisatierol hebben rechten voor de controle van de administratieve gegevens, vandaar dat binnen InSite de toegang tot de administratieve gegevens is toegestaan.

Autorisatie rollen



Onderhoud groepen | Onderhoud gebruikers

Weergaven 45 Regels

Gebruikersgroepen extra

Filters Geen filter GroepControle Groep <> selectie Functies Procesbeheer Afd/Teams

Grp.	Groep	o.b.v.	Sel	Selectie
<input checked="" type="checkbox"/>	DIVCE	Divisie Customer Experience	Selectie	428 Divisie Customer Experience
<input checked="" type="checkbox"/>	DIVCO	Divisie Customer Operations	Selectie	306 Divisie Customer Operations
<input checked="" type="checkbox"/>	DIVFIN	Divisie Services	Selectie	6 Divisie Services
<input checked="" type="checkbox"/>	DIVHR	Divisie HR	Selectie	274 Divisie HR
<input checked="" type="checkbox"/>	DIVPDV	Divisie Productdevelopment	Selectie	25 Divisie Productdevelopment
<input checked="" type="checkbox"/>	DIVSLS	Divisie Sales	Selectie	314 Divisie Sales
<input checked="" type="checkbox"/>	AFDCAT	Afdeling Catering	Selectie	1 Afdeling Catering
<input checked="" type="checkbox"/>	AFDCON	Afdeling Consultancy	Selectie	23 Afdeling Consultancy
<input checked="" type="checkbox"/>	AFDCUEX	Afdeling Hospitality en Events	Selectie	495 Afdeling Hospitality en Events
<input checked="" type="checkbox"/>	AFDFD	Afdeling Facilitaire Beheer	Selectie	370 Afdeling Facilitaire Beheer
<input checked="" type="checkbox"/>	AFDFIN	Afdeling Finance	Selectie	331 Afdeling finance
<input checked="" type="checkbox"/>	AFDICT	Afdeling AFAS ICT	Selectie	35 Afdeling AFAS ICT
<input checked="" type="checkbox"/>	AFDMAR	Afdeling Marketing	Selectie	336 Afdeling Marketing
<input checked="" type="checkbox"/>	AFDOPL	Afdeling Opleidingen & Succesmanagement	Selectie	329 Afdeling Opleidingen & Succesmanagement
<input checked="" type="checkbox"/>	AFDPZ	Afdeling HR	Selectie	417 Afdeling HR
<input checked="" type="checkbox"/>	AFDSAL	Afdeling Sales	Selectie	28 Afdeling Sales
<input checked="" type="checkbox"/>	AFDSUP	Afdeling Support	Selectie	29 Afdeling Support
<input checked="" type="checkbox"/>	AFDTQ	Afdeling Test & Quality	Selectie	123 Afdeling Test & Quality
<input checked="" type="checkbox"/>	FUNCCAOBEHEER	CAO beheerders	Functie	
<input checked="" type="checkbox"/>	FUNCCONPL	Projectleiders consultancy	Functie	
<input checked="" type="checkbox"/>	FUNCCONS	Senior consultants	Functie	
<input checked="" type="checkbox"/>	FUNCFDBEH	Facilitair Beheerder	Functie	
<input checked="" type="checkbox"/>	FUNCGRPCTR	Groepscontroller	Functie	
<input checked="" type="checkbox"/>	FUNCHOV	Hovenier	Selectie	393 Functie Hovenier
<input checked="" type="checkbox"/>	FUNCKOK	Koks	Functie	
<input checked="" type="checkbox"/>	FUNCMANCK	Manager chef-kok	Functie	
<input checked="" type="checkbox"/>	FUNCMANFINA	Manager Finance	Functie	
<input checked="" type="checkbox"/>	FUNCMANFD	Manager Facilitaire Dienst	Functie	
<input checked="" type="checkbox"/>	FUNCMANCUEX	Manager Hospitality en Events	Functie	
<input checked="" type="checkbox"/>	FUNCMANMAR	Managers Marketing	Functie	
<input checked="" type="checkbox"/>	FUNCMANICT	Manager AFAS ICT	Functie	
<input checked="" type="checkbox"/>	FUNCMANSERV	Manager Servicemanagement	Functie	
<input checked="" type="checkbox"/>	FUNCMANPDVPM	Manager Productmanagement	Functie	
<input checked="" type="checkbox"/>	FUNCMARAS	Marketing medewerkers	Functie	
<input checked="" type="checkbox"/>	FUNCSENMARMAN	Senior Marketingmanager	Functie	
<input checked="" type="checkbox"/>	FUNCSENAPB	Senior Procesmanager	Functie	
<input checked="" type="checkbox"/>	ROLBHV	Rol BHV Bedrijfsveiligheid	Selectie	48 Rol BHV Bedrijfsveiligheidsbeheerders
<input checked="" type="checkbox"/>	ROLCPBEH	Rol Campaignbeheer	Selectie	1 Rol Campaignbeheerder
<input checked="" type="checkbox"/>	ROLERG	Rol Ergoobach	Selectie	1 Rol Ergoobach
<input checked="" type="checkbox"/>	ROLHRPR	Rol HR Procesbeheer	Selectie	332 Rol HR Procesbeheer
<input checked="" type="checkbox"/>	ROLLEASEAUTO	Rol Leaseautoberijders	Selectie	15 Rol Leaseautoberijders
<input checked="" type="checkbox"/>	ROLRVI	Rol RVI	Selectie	382 Rol RVI
<input checked="" type="checkbox"/>	ROLRECR	Rol Recruitment	Selectie	413 Rol Recruitment
<input checked="" type="checkbox"/>	ROLWEBCARE	Rol Webcare	Selectie	149 Rol Webcare
<input checked="" type="checkbox"/>	ROLWES	Rol Werving en Selectie	Personlijk	

Autorisatie groepen

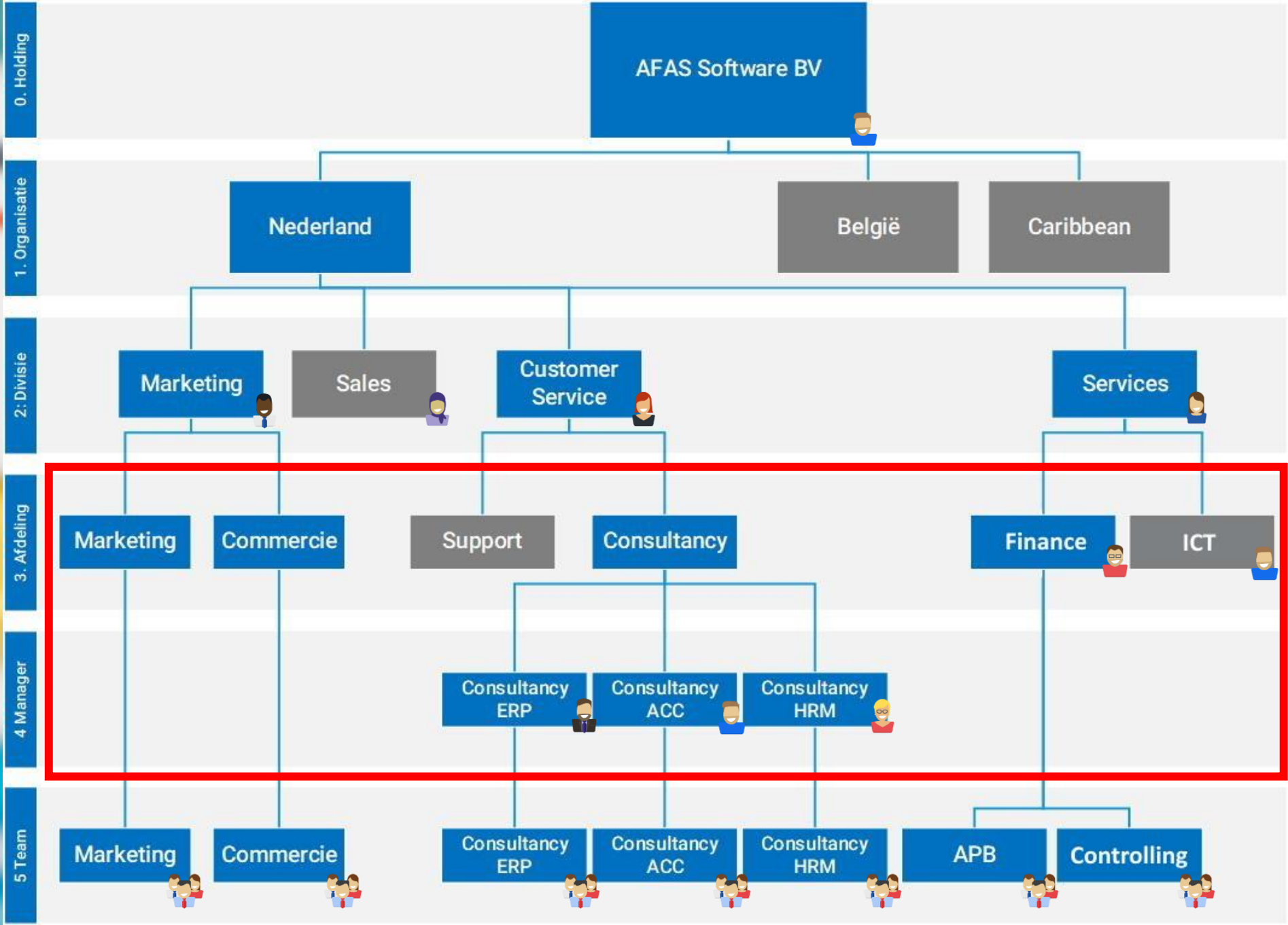

Autorisatiegroepen

Organigram: De 'plek' waar een medewerker werkt

Functie: De 'functie' die de medewerker heeft

Rol: De speciale rol die een medewerker 'ook' heeft.

Autorisatie

Gebruiker Groep Extra

Onderhoud groepen | Onderhoud gebruikers

45 Regels

Weergaven | Gebruikersgroepen extra

Filters | Geen filter | GroepControle | Groep <> selectie | Functies | Procesbeheer | Afd/Teams

Grp.	Groep	o.b.v.	Sel	Selectie
<input checked="" type="checkbox"/>	DIVCE	Divisie Customer Experience	Selectie	428 Divisie Customer Experience
<input checked="" type="checkbox"/>	DIVCO	Divisie Customer Operations	Selectie	306 Divisie Customer Operations
<input checked="" type="checkbox"/>	DIVFIN	Divisie Services	Selectie	6 Divisie Services
<input checked="" type="checkbox"/>	DIVHR	Divisie HR	Selectie	274 Divisie HR
<input checked="" type="checkbox"/>	DIVPDV	Divisie Productdevelopment	Selectie	25 Divisie Productdevelopment
<input checked="" type="checkbox"/>	DIVSLS	Divisie Sales	Selectie	314 Divisie Sales
<input checked="" type="checkbox"/>	AFDCAT	Afdeling Catering	Selectie	1 Afdeling Catering
<input checked="" type="checkbox"/>	AFDCON	Afdeling Consultancy	Selectie	23 Afdeling Consultancy
<input checked="" type="checkbox"/>	AFDCUEX	Afdeling Hospitality en Events	Selectie	495 Afdeling Hospitality en Events
<input checked="" type="checkbox"/>	AFDFD	Afdeling Facilitaire Beheer	Selectie	370 Afdeling Facilitaire Beheer
<input checked="" type="checkbox"/>	AFDFIN	Afdeling Finance	Selectie	331 Afdeling finance
<input checked="" type="checkbox"/>	AFDICT	Afdeling AFAS ICT	Selectie	35 Afdeling AFAS ICT
<input checked="" type="checkbox"/>	AFDMAR	Afdeling Marketing	Selectie	336 Afdeling Marketing
<input checked="" type="checkbox"/>	AFDOPL	Afdeling Opleidingen & Succesmanagement	Selectie	329 Afdeling Opleidingen & Succesmanagement
<input checked="" type="checkbox"/>	AFDPZ	Afdeling HR	Selectie	417 Afdeling HR
<input checked="" type="checkbox"/>	AFDSAL	Afdeling Sales	Selectie	28 Afdeling Sales
<input checked="" type="checkbox"/>	AFDSUP	Afdeling Support	Selectie	29 Afdeling Support
<input checked="" type="checkbox"/>	AFDTQ	Afdeling Test & Quality	Selectie	123 Afdeling Test & Quality
<input checked="" type="checkbox"/>	FUNCCAUBEHEER	CAO beheerders	Functie	
<input checked="" type="checkbox"/>	FUNCCONPL	Projectleiders consultancy	Functie	
<input checked="" type="checkbox"/>	FUNCCONS	Senior consultants	Functie	
<input checked="" type="checkbox"/>	FUNCFDBEH	Facilitair Beheerder	Functie	
<input checked="" type="checkbox"/>	FUNCGRPCTR	Groepscontroller	Functie	
<input checked="" type="checkbox"/>	FUNCHOV	Hovenier	Selectie	393 Functie Hovenier
<input checked="" type="checkbox"/>	FUNCKOK	Koks	Functie	
<input checked="" type="checkbox"/>	FUNCMANCK	Manager chef-kok	Functie	
<input checked="" type="checkbox"/>	FUNCMANFINA	Manager Finance	Functie	
<input checked="" type="checkbox"/>	FUNCMANFD	Manager Facilitaire Dienst	Functie	
<input checked="" type="checkbox"/>	FUNCMANCUEX	Manager Hospitality en Events	Functie	
<input checked="" type="checkbox"/>	FUNCMANMAR	Managers Marketing	Functie	
<input checked="" type="checkbox"/>	FUNCMANICT	Manager AFAS ICT	Functie	
<input checked="" type="checkbox"/>	FUNCMANSERV	Manager Servicemanagement	Functie	
<input checked="" type="checkbox"/>	FUNCMANPDVPM	Manager Productmanagement	Functie	
<input checked="" type="checkbox"/>	FUNCMARAS	Marketing medewerkers	Functie	
<input checked="" type="checkbox"/>	FUNCSENMARMAN	Senior Marketingmanager	Functie	
<input checked="" type="checkbox"/>	FUNCSENAPB	Senior Procesmanager	Functie	
<input checked="" type="checkbox"/>	ROLBHV	Rol BHV Bedrijfshulpverleners	Selectie	48 Rol BHV Bedrijfshulpverleners
<input checked="" type="checkbox"/>	ROLCPBEH	Rol Analyse beheerder	Selectie	406 Rol Analyse beheerder
<input checked="" type="checkbox"/>	ROLERG	Rol Ergocoach	Selectie	285 Rol Ergocoach
<input checked="" type="checkbox"/>	ROLHRPR	Rol HR Procesbeheer	Selectie	332 Rol HR Procesbeheer
<input checked="" type="checkbox"/>	ROLLEASEAUTO	Rol Leaseautoberijders	Selectie	15 Rol Leaseautoberijders
<input checked="" type="checkbox"/>	ROLRVI	Rol RVI	Selectie	382 Rol RVI
<input checked="" type="checkbox"/>	ROLRECR	Rol Recruitment	Selectie	413 Rol Recruitment
<input checked="" type="checkbox"/>	ROLWEBCARE	Rol Webcare	Selectie	149 Rol Webcare
<input checked="" type="checkbox"/>	ROLWES	Rol Werving en Selectie	Persoonlij	

Huidige weergave: Alle medewerkers

Selecteer in onderstaand scherm de weergave waarmee je de selectie wilt maken. Als je op bepaalde (vrije) velden wilt filteren dan dien je deze velden toe te voegen aan een (eventueel nieuwe) weergave.

+ Nieuw X Verwijderen Y → Z ↓ 48 Regels

Weergaven Alle medewerkers Autorisatirollen Gebruiker t.b.v. selecties Medewerkers

Gebr.	Gebruiker	Mdw.	Laag 0	Laag 1	Laag 2	Laag 3	Laag 4	Laag 5	Laag 6	Laag 7	Laag 8	Laag 9	OE	Laag code	Laag	Functie	Functie-omschrijving	Type functi	Type functi	Status dien
31101.FredW	Fred Wilson	<input checked="" type="checkbox"/>	HLD										HLD	0	0 (Hoofd)	MH	Medewerker Holding	MED	Medewerker	I
31101.Thoma	Thomas Burg	<input checked="" type="checkbox"/>	HLD										BDR	1	1	CFO	CFO	CFO	CFO	I

Eigenschappen selectie

Div CO (Selectie gebaseerd op Gebruiker)

Weergave gebaseerd op Alle medewerkers

Tabbladen

Algemeen

Naam
Omschrijving: Div CO

Filter
 Eenvoudig filter
 Geavanceerd filter

Veldnaam:	Filter op deze waarden:	OF op deze waarden:
+ Divisie (Laag 2)	SI CO	

Alle medewerkers 11 Regels

Gebr.	Gebruiker	Mdw.	Laag 0	Laag 1	Laag 2	Laag 3	Laag 4	Laag 5	Laag 6	Laag 7	Laag 8	Laag 9	OE	Laag code	Laag	Functie	Functie-omschrijving	Type functi	Type functi	Status dien	PT %	Te vervang	Te vervang
31101.KoosB	Koos Baartma	<input checked="" type="checkbox"/>	HLD	BDR	CO								CO	2	2	MANA	Manager	MAN	Manager	I	100,00		
32772.HRO	Cas de Graaf	<input checked="" type="checkbox"/>	HLD	BDR	CO	OPL							OPL	3	3	MANA	Manager	MAN	Manager	I	90,00		
31101.PieterS	Pieter van Sta	<input checked="" type="checkbox"/>	HLD	BDR	CO	CON							CON	3	3	MANA	Manager	MAN	Manager	I	100,00		
31101.Beatrijs	Beatrijs Boot	<input checked="" type="checkbox"/>	HLD	BDR	CO	OPL						OPLTEAM	OPLTEAM	9	9	MEDLERA	Docent	MED	Medewerker	I	90,00		
31101.Casper	Casper de Koi	<input checked="" type="checkbox"/>	HLD	BDR	CO	OPL						OPLTEAM	OPLTEAM	9	9	MEDLERA	Docent	MED	Medewerker	I	100,00		
31101.Celesta	Celesta den H	<input checked="" type="checkbox"/>	HLD	BDR	CO	OPL						OPLTEAM	OPLTEAM	9	9	MEDLERA	Docent	MED	Medewerker	I	100,00		
31101.Chrisst	Christie Verm	<input checked="" type="checkbox"/>	HLD	BDR	CO	OPL						OPLTEAM	OPLTEAM	9	9	MEDLERA	Docent	MED	Medewerker	I	80,00		
31101.Hanne	Hannes Tulpe	<input checked="" type="checkbox"/>	HLD	BDR	CO	CON						CONTEAM	CONTEAM	9	9	MEDCONHRI	Consultant HRM	CON	Consultant	I	100,00		
31101.NicoZ	Nico Zwietsel	<input checked="" type="checkbox"/>	HLD	BDR	CO	CON						CONTEAM	CONTEAM	9	9	MEDCONHRI	Consultant HRM	CON	Consultant	I	100,00		
31101.Rianne	Rianne Aster	<input checked="" type="checkbox"/>	HLD	BDR	CO	OPL						OPLTEAM	OPLTEAM	9	9	MEDLERA	Docent	MED	Medewerker	I	100,00		
31101.WimD	Wim van Dijk	<input checked="" type="checkbox"/>	HLD	BDR	CO	OPL						OPLTEAM	OPLTEAM	9	9	MEDLERA	Docent	MED	Medewerker	I	100,00		

OK Annuleren

31101.ArendE	Arend te Bogt	<input checked="" type="checkbox"/>	HLD	BDR	PO	DESG							DESGTEAM	DESGTEAM	9	9	MEDONT	Ontwerper	DOC	Documentalist	I		
31101.AnnetH	Annet Ramak	<input checked="" type="checkbox"/>	HLD	BDR	SYSO	ASS							ASSTEAM	ASSTEAM	9	9	MEDASS	Medewerker Productie	MAG	Magazijn/Inkc	I		
31101.AndreC	Andre de Oud	<input checked="" type="checkbox"/>	HLD	BDR	PO	ONT							ONTTEAM	ONTTEAM	9	9	MEDPRO	Ontwikkelaar / Programmeur	ONT	Ontwikkelaar	I		

Autorisatiegroepen

Organigram: De 'plek' waar een medewerker werkt

Functie: De 'functie' die de medewerker heeft

Rol: De speciale rol die een medewerker 'ook' heeft.

Autorisatie

Gebruiker Groep Extra

Onderhoud groepen | Onderhoud gebruikers

45 Regels

Weergaven | Gebruikersgroepen extra

Filters | Geen filter | GroepControle | Groep <> selectie | Functies | Procesbeheer | Afd/Teams

Grp.	Groep	o.b.v.	Sel	Selectie
<input checked="" type="checkbox"/>	DIVCE	Divisie Customer Experience	Selectie	428 Divisie Customer Experience
<input checked="" type="checkbox"/>	DIVCO	Divisie Customer Operations	Selectie	306 Divisie Customer Operations
<input checked="" type="checkbox"/>	DIVFIN	Divisie Services	Selectie	6 Divisie Services
<input checked="" type="checkbox"/>	DIVHR	Divisie HR	Selectie	274 Divisie HR
<input checked="" type="checkbox"/>	DIVPDV	Divisie Productdevelopment	Selectie	25 Divisie Productdevelopment
<input checked="" type="checkbox"/>	DIVSLS	Divisie Sales	Selectie	314 Divisie Sales
<input checked="" type="checkbox"/>	AFDCAT	Afdeling Catering	Selectie	1 Afdeling Catering
<input checked="" type="checkbox"/>	AFDCON	Afdeling Consultancy	Selectie	23 Afdeling Consultancy
<input checked="" type="checkbox"/>	AFDCUEX	Afdeling Hospitality en Events	Selectie	495 Afdeling Hospitality en Events
<input checked="" type="checkbox"/>	AFDFD	Afdeling Facilitaire Beheer	Selectie	370 Afdeling Facilitaire Beheer
<input checked="" type="checkbox"/>	AFDFIN	Afdeling Finance	Selectie	331 Afdeling finance
<input checked="" type="checkbox"/>	AFDICT	Afdeling AFAS ICT	Selectie	35 Afdeling AFAS ICT
<input checked="" type="checkbox"/>	AFDMAR	Afdeling Marketing	Selectie	336 Afdeling Marketing
<input checked="" type="checkbox"/>	AFDOPL	Afdeling Opleidingen & Succesmanagement	Selectie	329 Afdeling Opleidingen & Succesmanagement
<input checked="" type="checkbox"/>	AFDPZ	Afdeling HR	Selectie	417 Afdeling HR
<input checked="" type="checkbox"/>	AFDSAL	Afdeling Sales	Selectie	28 Afdeling Sales
<input checked="" type="checkbox"/>	AFDSUP	Afdeling Support	Selectie	29 Afdeling Support
<input checked="" type="checkbox"/>	AFDTQ	Afdeling Test & Quality	Selectie	123 Afdeling Test & Quality
<input checked="" type="checkbox"/>	FUNCCAUBEHEER	CAO beheerders	Functie	
<input checked="" type="checkbox"/>	FUNCCONPL	Projectleiders consultancy	Functie	
<input checked="" type="checkbox"/>	FUNCCONS	Senior consultants	Functie	
<input checked="" type="checkbox"/>	FUNCFDBEH	Facilitair Beheerder	Functie	
<input checked="" type="checkbox"/>	FUNCGRPCTR	Groepscontroller	Functie	
<input checked="" type="checkbox"/>	FUNCHOV	Hovenier	Selectie	393 Functie Hovenier
<input checked="" type="checkbox"/>	FUNCKOK	Koks	Functie	
<input checked="" type="checkbox"/>	FUNCMANCK	Manager chef-kok	Functie	
<input checked="" type="checkbox"/>	FUNCMANFINA	Manager Finance	Functie	
<input checked="" type="checkbox"/>	FUNCMANFD	Manager Facilitaire Dienst	Functie	
<input checked="" type="checkbox"/>	FUNCMANCUEX	Manager Hospitality en Events	Functie	
<input checked="" type="checkbox"/>	FUNCMANMAR	Managers Marketing	Functie	
<input checked="" type="checkbox"/>	FUNCMANICT	Manager AFAS ICT	Functie	
<input checked="" type="checkbox"/>	FUNCMANSERV	Manager Servicemanagement	Functie	
<input checked="" type="checkbox"/>	FUNCMANPDVPM	Manager Productmanagement	Functie	
<input checked="" type="checkbox"/>	FUNCMARAS	Marketing medewerkers	Functie	
<input checked="" type="checkbox"/>	FUNCSENMARMAN	Senior Marketingmanager	Functie	
<input checked="" type="checkbox"/>	FUNCSENAPB	Senior Procesmanager	Functie	
<input checked="" type="checkbox"/>	ROLBHV	Rol BHV Bedrijfshulpverleners	Selectie	48 Rol BHV Bedrijfshulpverleners
<input checked="" type="checkbox"/>	ROLCPBEH	Rol Analyse beheerder	Selectie	406 Rol Analyse beheerder
<input checked="" type="checkbox"/>	ROLERG	Rol Ergocoach	Selectie	285 Rol Ergocoach
<input checked="" type="checkbox"/>	ROLHRPR	Rol HR Procesbeheer	Selectie	332 Rol HR Procesbeheer
<input checked="" type="checkbox"/>	ROLLEASEAUTO	Rol Leaseautoberijders	Selectie	15 Rol Leaseautoberijders
<input checked="" type="checkbox"/>	ROLRVI	Rol RVI	Selectie	382 Rol RVI
<input checked="" type="checkbox"/>	ROLRECR	Rol Recruitment	Selectie	413 Rol Recruitment
<input checked="" type="checkbox"/>	ROLWEBCARE	Rol Webcare	Selectie	149 Rol Webcare
<input checked="" type="checkbox"/>	ROLWES	Rol Werving en Selectie	Persoonlij	

A stack of several rolls of white paper, likely thermal paper, arranged in a slightly irregular pile. The rolls are of varying heights and are set against a plain white background.

Autorisatie rollen (InSite)

Gelijk aan Autorisatiegroepen!
En....
Zo min mogelijk, alleen indien
noodzakelijk!

A close-up shot of a person's hand, wearing a grey sweater sleeve, pointing towards a computer screen. The background is blurred, showing what appears to be an office or meeting room setting.

Functionaliteit (InSite)

Zoveel mogelijk toepassen op de rollen:

- Medewerker
- Manager/Leidinggevende
- Directie

Autorisatie per gebruikersgroep FUNCMANPI Manager Productmanagement

Gebruikers
32772.MAM

Menu

Rechten op ma
Vraagcategorie
Enquêtemodel
Keuzegroep
Vraag
Type dossierite
Projectmutatie
Planning herbe
Locatie
Inrichting
Verzonden e-n
Inrichting
Locatie
Import Project
AFASgroep
Enquête
Locatie
Beheer
Dossier
Beheer
CRM
Algemeen
Projecten

Tabbladen

Rechten op tabblad
Overzicht
Algemeen
Toezegging
Algemeen
Speciale velden
Ontvangers
Aanleiding tot
Gebruikers
Workflowhistorie
Subdossier
Bijlage
Kwaliteit
Algemeen
Instellingen
Locatie
Bestemming
Bestemming Extra
In & OutSite
In OutSite vast te le
Kenmerkcombinatie
Workflows
Reactiesjablonen
Reactielabels
Algemeen
Vragen
Algemeen
Wijzigen locatiecode
Vragen
Wijzigen locatiecode
Enquêtes
Nieuw
Antwoorden
Algemeen
Keuzeopties
Algemeen
Instellingen
Berekenen uit vrag
Afbeelding

Acties

Rechten op actie
Nieuw
Nieuw
Nieuw
Nieuw
Nieuw
Verwijderen
Verwijderen
Verwijderen
Verwijderen
Verwijderen
Nieuw
Verwijderen
Nieuw
Nieuw
Verwijderen
Verwijderen
Verwijderen
Verwijderen
Nieuw
Nieuw
Wijzigen locatiecode
Wijzigen locatiecode
Nieuw
Nieuw
Verwijderen
Verwijderen
Verwijderen
Nieuw
Nieuw
Verwijderen
Verwijderen
Verwijderen

Filter

Actieve filters
Manager PDV Product
Sites Nederland
Security issue
Alles

WorkFlow taken per groep

Groep: FUNCMANPDVPM

Type	Dossier	Workflow	Omschrijving	Taak	Omschrijving	BL	TM
14	Support Customer Care	1000459	Customer Care Project	1007675	Akkoord op belangrijke wijzigingen mail	<input type="checkbox"/>	<input type="checkbox"/>
22	Klacht	1000366	Klachtenafhandeling	1004715	Ter info: klacht ingestuurd	<input type="checkbox"/>	<input type="checkbox"/>
39	Marketingaanvraag	1000689	Nieuwsbrief	1007297	Heb je input voor de nieuwsbrief?	<input type="checkbox"/>	<input type="checkbox"/>
48	Aanvraag Focus	1000428	Aanvraag Focus	1005126	Beoordelen / plannen	<input type="checkbox"/>	<input checked="" type="checkbox"/>
48	Aanvraag Focus	1000428	Aanvraag Focus	1005131	Beoordelen team backlog	<input type="checkbox"/>	<input checked="" type="checkbox"/>
48	Aanvraag Focus	1000428	Aanvraag Focus	1005580	Team Backlog	<input type="checkbox"/>	<input checked="" type="checkbox"/>
48	Aanvraag Focus	1000428	Aanvraag Focus	1007450	Product Backlog	<input type="checkbox"/>	<input checked="" type="checkbox"/>
48	Aanvraag Focus	1000428	Aanvraag Focus	1008330	Testen Hotfix	<input type="checkbox"/>	<input checked="" type="checkbox"/>
48	Aanvraag Focus	1000428	Aanvraag Focus	1008407	Documenteren	<input type="checkbox"/>	<input checked="" type="checkbox"/>
48	Aanvraag Focus	1000428	Aanvraag Focus	1008421	Beoordelen Product Backlog	<input type="checkbox"/>	<input checked="" type="checkbox"/>
48	Aanvraag Focus	1000428	Aanvraag Focus	1008422	Bespreken Product Backlog	<input type="checkbox"/>	<input checked="" type="checkbox"/>
100	Toezegging	1000337	Toezegging	1004298	Beoordelen toezegging	<input type="checkbox"/>	<input checked="" type="checkbox"/>
100	Toezegging	1000337	Toezegging	1005715	Controle realisatie toezegging	<input type="checkbox"/>	<input checked="" type="checkbox"/>
100	Toezegging	1000337	Toezegging	1007728	Toekennen toezegging	<input type="checkbox"/>	<input checked="" type="checkbox"/>
100	Toezegging	1000337	Toezegging	1007729	Afhandelen toezegging	<input type="checkbox"/>	<input checked="" type="checkbox"/>
112	Acceptatietest	1000565	Acceptatietesten	1006333	Er is een Nogo gevonden in de nieuwe versie	<input type="checkbox"/>	<input type="checkbox"/>
112	Acceptatietest	1000575	Nieuwe versie	1007812	Ter info: Bericht over de planning nieuwe versie	<input type="checkbox"/>	<input type="checkbox"/>
112	Acceptatietest	1000575	Nieuwe versie	1007814	Ter info: Bericht laatste controle nieuwe versie	<input type="checkbox"/>	<input type="checkbox"/>
112	Acceptatietest	1000575	Nieuwe versie	1007815	Ter info: Bericht migratie nieuwe versie	<input type="checkbox"/>	<input type="checkbox"/>
112	Acceptatietest	1000575	Nieuwe versie	1007816	Ter info: Bericht migratie nieuwe versie	<input type="checkbox"/>	<input type="checkbox"/>
112	Acceptatietest	1000575	Nieuwe versie	1007817	Ter info: Bericht testen nieuwe versie	<input type="checkbox"/>	<input type="checkbox"/>
112	Acceptatietest	1000575	Nieuwe versie	1007818	Ter info: Bericht testen voorbereide nieuwe versie	<input type="checkbox"/>	<input type="checkbox"/>
112	Acceptatietest	1000575	Nieuwe versie	1007819	Ter info: Bericht installatie nieuwe versie	<input type="checkbox"/>	<input type="checkbox"/>
112	Acceptatietest	1000575	Nieuwe versie	1007820	Ter info: Bericht setup nieuwe versie	<input type="checkbox"/>	<input type="checkbox"/>
136	Storingsmelding	1000751	Storingsafhandeling	1007801	Ter info: storingsmelding afgehandeld	<input type="checkbox"/>	<input type="checkbox"/>
159	Aanbestedingstaak	1000991	Afwijkende afspraak	1009663	Ter info: afwijkende afspraak vastgelegd	<input type="checkbox"/>	<input type="checkbox"/>

Inzicht

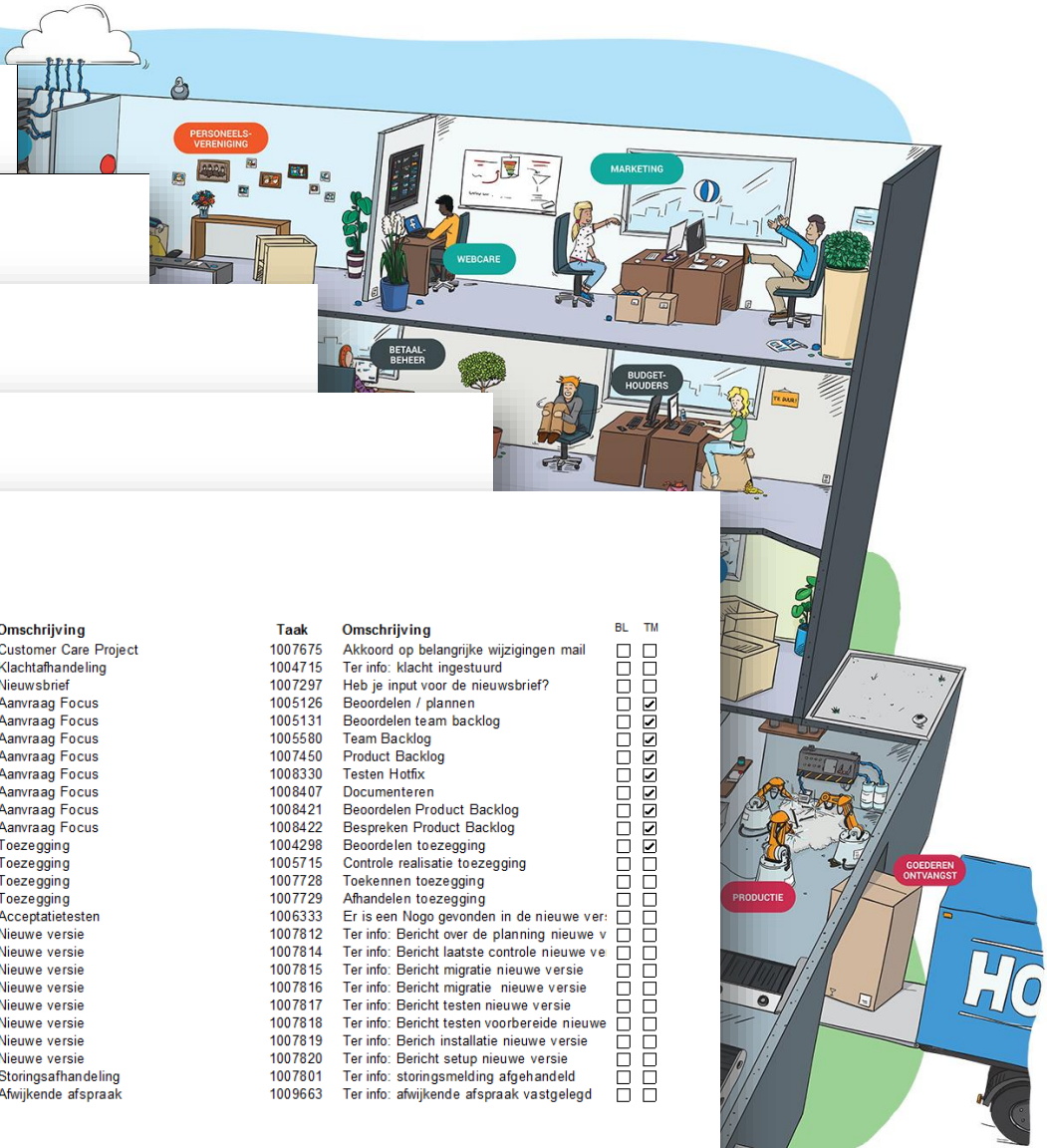



Filter autorisatie

Noodzakelijk dit goed in te richten en te beheren!

Eigenschappen type dossieritem

Exitgesprek

Tabbladen

- Algemeen
- Instellingen**
- Bestemming
- Bestemming Extra
- In & OutSite
- In OutSite vast te leggen
- Kenmerkcombinaties
- Workflows
- Reactiesjablonen
- Document
- Reactielabels
- Bewaartermijnen

Instellingen

Kenmerken

- Kenmerken gebruiken
- Alleen bestaande combinaties toegestaan
- Dossieritems zonder kenmerken toegestaan

Vrije velden

- Vrije velden gebruiken

Vertrouwelijk

- Dossieritem als vertrouwelijk markeren
- Medewerker gegevensfilter toepassen bij insturen

“Alleen als de gebruiker rechten heeft op de bestemming van het dossieritem, is het mogelijk het dossieritem te openen en daarmee in te kunnen zien”.

OK Annuleren

Filter autorisatie

Filter op type dossieritem



Wijzigen filter

Filter

Omschrijving: MDW: Laag 3 - <omschrijving>

Toegang: Volgens filter Volledig

Veldnaam:	Filter op deze waarden:	OF op deze waarden:
+ Laag 3	= [OE]	
+ Org. eenheid code		
+		

+ Nieuw ✕ Verwijderen HRM-medewerkers 7 Regels

Werkgevr	Naam werkgever	Mdw.	Medewerkersnaam	Org. eenheid code	Organisatorische eenheid	Code functie	Functie	Laag 0	Laag 1	Laag 2	Laag 3	Laag 4	Laag 5	Laag 6	Laag 7	Laag 8	Laag 9	Gbl.	L		
01	EnYoi ICT Services B.V.	CHRISSIED	Vermaat, C.L. (Christine)	OPLTEAM	Medewerkers Opleidingen	MEDLERA	Docent	HLD	BDR	CO	OPL							OPLTEAM	<input type="checkbox"/>	C	
01	EnYoi ICT Services B.V.	CASG	Graaf, C. de (Cas)	OPL	Opleidingen	MANA	Manager	HLD	BDR	CO	OPL									<input type="checkbox"/>	K
01	EnYoi ICT Services B.V.	WIMD	Dijk, W.G. van (Willem)	OPLTEAM	Medewerkers Opleidingen	MEDLERA	Docent	HLD	BDR	CO	OPL								OPLTEAM	<input type="checkbox"/>	C
01	EnYoi ICT Services B.V.	CASPERK	Korte, C. de (Casper)	OPLTEAM	Medewerkers Opleidingen	MEDLERA	Docent	HLD	BDR	CO	OPL								OPLTEAM	<input type="checkbox"/>	C
01	EnYoi ICT Services B.V.	BEATRIJSB	Boot, B.T. (Beatrijs)	OPLTEAM	Medewerkers Opleidingen	MEDLERA	Docent	HLD	BDR	CO	OPL								OPLTEAM	<input type="checkbox"/>	C
01	EnYoi ICT Services B.V.	CELESTAN	Hollander - Nelissen, C.B. den (Celesta)	OPLTEAM	Medewerkers Opleidingen	MEDLERA	Docent	HLD	BDR	CO	OPL								OPLTEAM	<input type="checkbox"/>	C
01	EnYoi ICT Services B.V.	RIANNEA	Aster, R. (Rianne)	OPLTEAM	Medewerkers Opleidingen	MEDLERA	Docent	HLD	BDR	CO	OPL								OPLTEAM	<input type="checkbox"/>	C

Wissen

Combineren met autorisatie organisatie en personen

Toevoegen Wijzigen Verwijderen

Sluiten

OK Annuleren



Vragen?

Klantportal - Diensten - Opleidingen -
Cursusaanbod – Bootcamps: Autorisatie (3
weken)

Dank voor je aandacht!

